GPSの設定とD-PRS運用時の設定方法

ID-31の例 （ID-51, ID-51PLUS, ID-5100なども同じです）

シンボルとSSIDは、必ず設定してください

① ＧＰＳ機能をONにする設定（必ず必要）

（押す）▶（回す）（選択）（GPS）▶（押す）▶（回す）▶（選択）（GPS設定）▶（押す）▶（回す）▶（選択）（GPS選択）▶（押す）▶（回す）▶（選択）▶（押す）（内蔵GPS）▶ ②へ続く

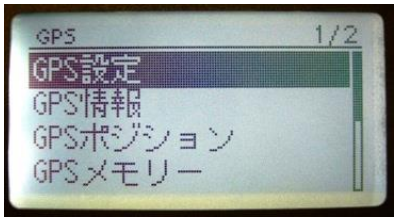

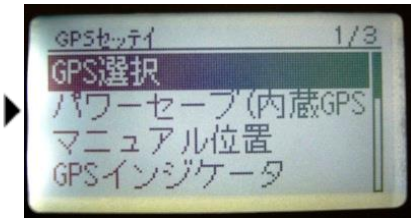

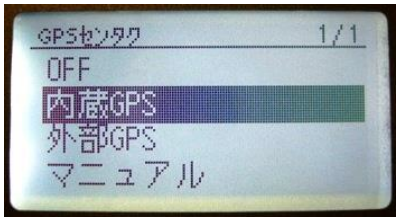

①から続く

② ＧＰＳデータを送信する設定

（押す）▶（回す）▶（選択）（GPS送信ﾓｰﾄﾞ）▶（押す）▶（回す）▶（選択）（GPS-A(DV-A)）▶（押す）（押す）▶（回して選択）▶（押す）

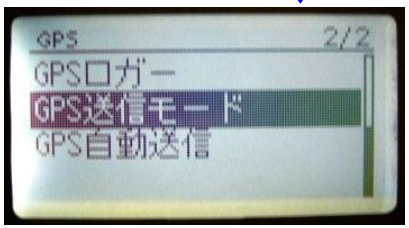

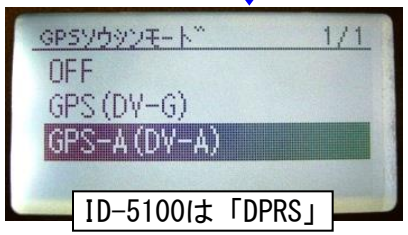

ID-5100は「DPRS」

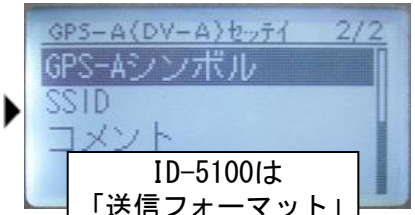

ID-5100は
「送信フォーマット」
↓
「ポジション」

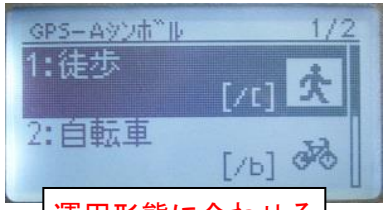

運用形態に合わせる

（SSID）（回して選択）▶（押す）

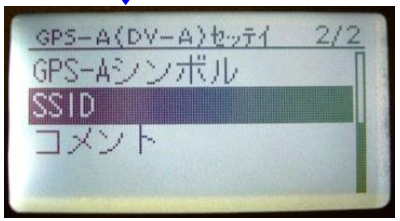

（回して選択）▶（押す）

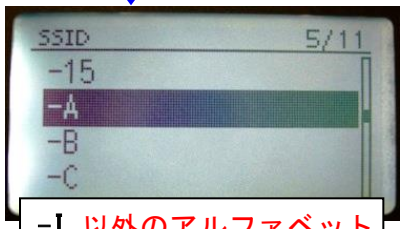

-I 以外のアルファベット

（押す）

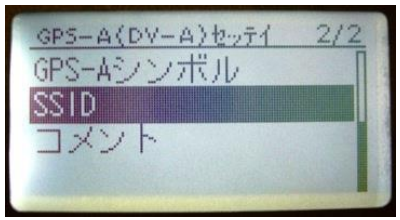

ﾓｰﾄﾞ表示が DV-A になります

GPS衛星の電波を受信してない時は「点滅」

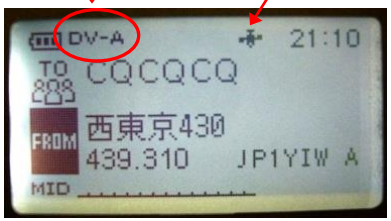

2015- ©JR1UTI